

Underrättelser för sjöfarande Sjöfartsverket



Underrättelser för sjöfarande Områdesindelning



Ufs-redaktionen
Sjöfartsverket
601 78 Norrköping

Tel: 0771 630 605
E-post: ufs@sjofartsverket.se

Ansvarig utgivare:
Affärsområdeschef Patrik Wiberg

Underrättelser för sjöfarande (Ufs) publiceras i ett häfte i PDF-format som i allmänhet utkommer varje vecka. Häftet är en sammanställning av de notiser som publiceras på Sjöfartsverkets webbplats: www.sjofartsverket.se/ufs Ufs-notiser innehåller uppgifter om förändringar i sjökort och annan information av vikt för navigering i svenska farvatten.

Informationen om förändringar i utländska vatten är begränsad. Ufs ger inte tillräckligt detaljerade upplysningar för att användaren ska kunna hålla andra länders sjökort fullständigt uppdaterade. Ologiska sidbrytningar kan ibland uppstå då häftet genereras automatiskt från en databas.

Tillkännagivanden - Generell information, t.ex. nytryck av sjökort och kungörelser av beslut från olika myndigheter.

Underrättelser - Sjökorts rättelser samt temporära och preliminära notiser gällande en specifik geografisk plats.

En (*) framför notisens nummer anger att notisen är utfärdad av svensk myndighet och gäller svenska farvatten.

Bokstaven (P) efter numret anger att notisen är av förberedande art. Notisen kommer senare att ersättas med en verkställighetsnotis.

Bokstaven (T) efter numret anger att informationen gäller tillfälligt och upphör när giltighetstiden är slut eller att notisen ersatts med ny information via en verkställighetsnotis eller en ny T-notis.

Informationen som publiceras i preliminära och temporära notiser utkommer i allmänhet även som uppdateringar till elektroniskt sjökort (ENC). Om de inte återfinns i ENC finns texten "Visas ej i ENC" i notisen.

Bäringar är rättvisande från 0° medurs till 360°. När uppgiften gäller fyrsken, anges bäring från sjön i riktning mot fyren.

Sjökortsbilder i Ufs-notiser är avsedda för att förtydliga och förenkla rättelsearbetet. De är inte avsedda att klippas ut och införas i sjökort. I allmänhet beskrivs och visas rättelsen i det sjökort som har störst skala.

Uppgiftslämnaren är ansvarig för sakinnehållet i Ufs-notiser. Mer information om Ufs återfinns i publikationen **Ufs A**.

Sjöfynd (Lag 1918:163)

All hantering gällande Sjöfynd hänvisas till Polismyndigheten. Sjöfynd publiceras på Sjöfartsverkets webbplats: www.sjofartsverket.se/ufs

Rapportera faror och fel

Vid iakttagelse av fel på utmärkning, släckta fyror, drivande föremål eller annat som kan utgöra fara för sjöfarten ska Sweden Traffic snarast kontaktas:

Tel: 0771-63 06 85

VHF anrop: Sweden Traffic på lämplig trafikkanal.

E-post: swedentraffic@sjofartsverket.se

Berörda sjökort och notisnummer

Berörda sjökort	Notisnr	Berörda sjökort	Notisnr
10	17099 (T)	4101	17103 (T)
41	17103 (T)	4211	17019
61	17088 (T)	6162	17099 (T)
61	17099 (T)	6163	17099 (T)
62	17099 (T)	6181	17089
74	17003	6181	17097
83	17003	6211	17005
92	17037	9312	16991
92	17091 (T)		17100
93	17037		
111	16639 (T)		
111	17059 (T)		
111	17089		
113	17087 (T)		
132	17016		
132	17078		
135	17063 (T)		
414	17103 (T)		
421	17019		
524	17057 (T)		
536	17088 (T)		
611	17088 (T)		
616	17099 (T)		
619	17088 (T)		
621	17039		
623	17023		
839	17003		
922	17083 (T)		
923	17091 (T)		
924	17091 (T)		
925	17018		
1352	16991		

TILLKÄNNAGIVANDEN

* 17069

Sverige. Ej områdesbundet. Ändringar av VHF-kanaler i det svenska kustradionätet.

Den 1 november 2022 kommer ett antal VHF duplexkanaler i Sjöfartsverkets kustradionät att ändras. Förändringen genomförs p.g.a. implementering av det nya VDES-systemet. Kanalerna som ändras anges nedan.

För mer information, se www.iala-aism.org/technical/connectivity/vdes-vhf-data-exchange-system/ .

Ytterligare information kommer publiceras Ufs A.

Utbytt kanal	Ny kanal	Station
25	60	Kalix
24	61	Luleå
26	62	Umeå
28	63	Örnsköldsvik
84	83	Kramfors
24	60	Sundsvall Alnön
25	61	Hudiksvall
24	62	Östhammar
78	82	Väddö
84	83	Svenska Högarna
25	63	Västerås
24	61	Torö
28	62	Fårö
25	63	Visby
24	61	Hoburgen
26	60	Algutsrum
78	22	Ölands Södra Udde
25	62	Karlshamn
79	83	Hörby
20	82	Trelleborg
27	65	Malmö/Jägersro
24	60	Helsingborg
19	82	Grimeton
24	60	Göteborg Brudarmossen
84	61	Uddevalla
26	62	Grebbestad
25	2	Trollhättan
78	5	Bäckefors
26	62	Motala

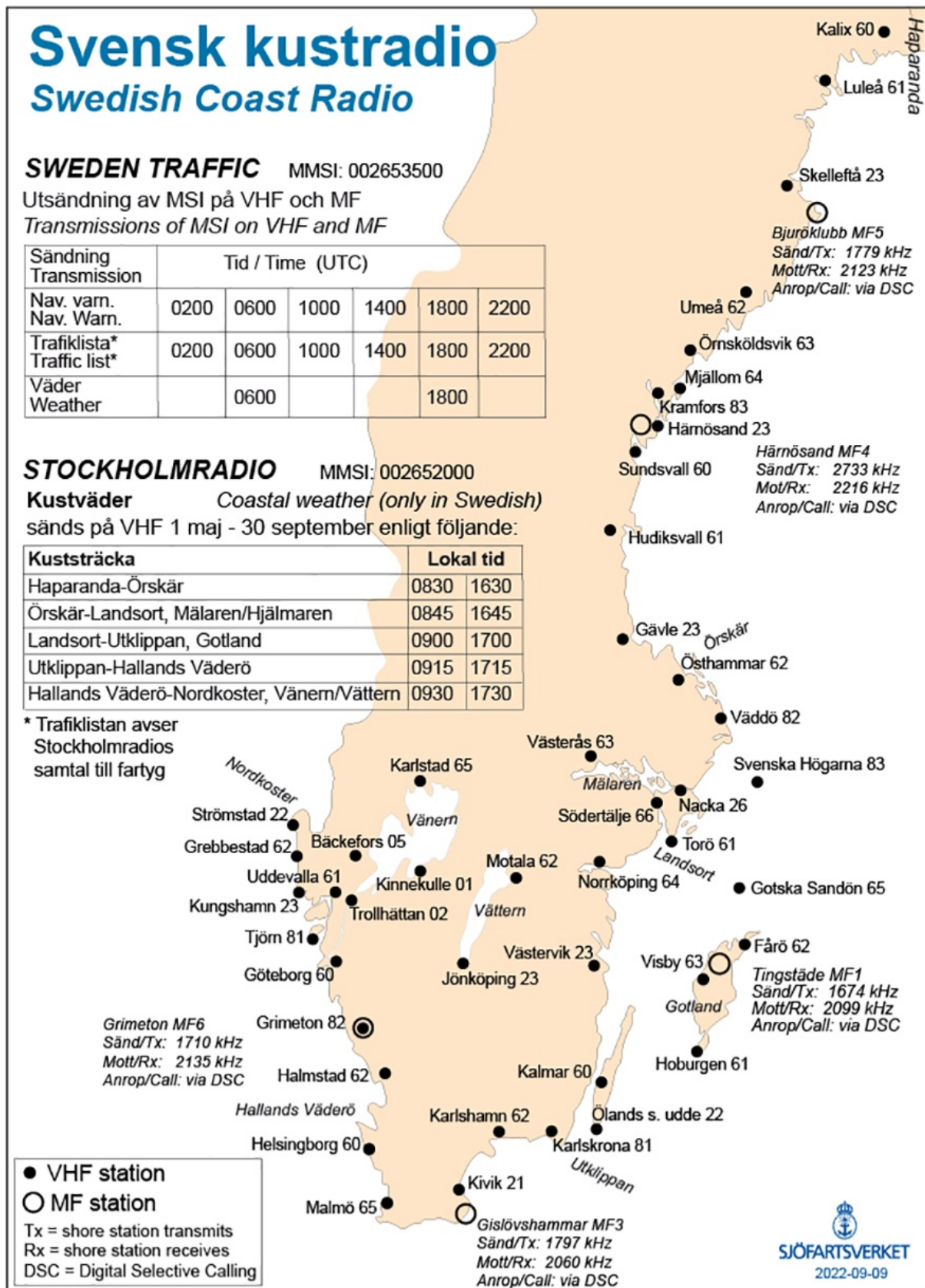

Svensk kustradiokarta

UNDERRÄTTELSER

Områden utan notiser i detta häfte

Norra Kvarken
Finska viken
Rigabukten
Sydöstra Östersjön
Sydvästra Östersjön
Store- och Lillebaelt
Skagerrak
Ej områdesbundet

Bottenviken

* 17019

Sjökort: 421, 4211

Sverige. Bottenviken. SO om Skelleftehamn. SO om Rönskär. Utmärkning.

Ändra	styrbordsprick till	styrbordslysprick FI G 3s	a)	64-39,381N	021-18,305E
Ändra	ostprick till	ostlysprick Q(3) W 10s	b)	64-39,373N	021-18,641E

Bsp Bottenviken 2018/s43, s65, s67

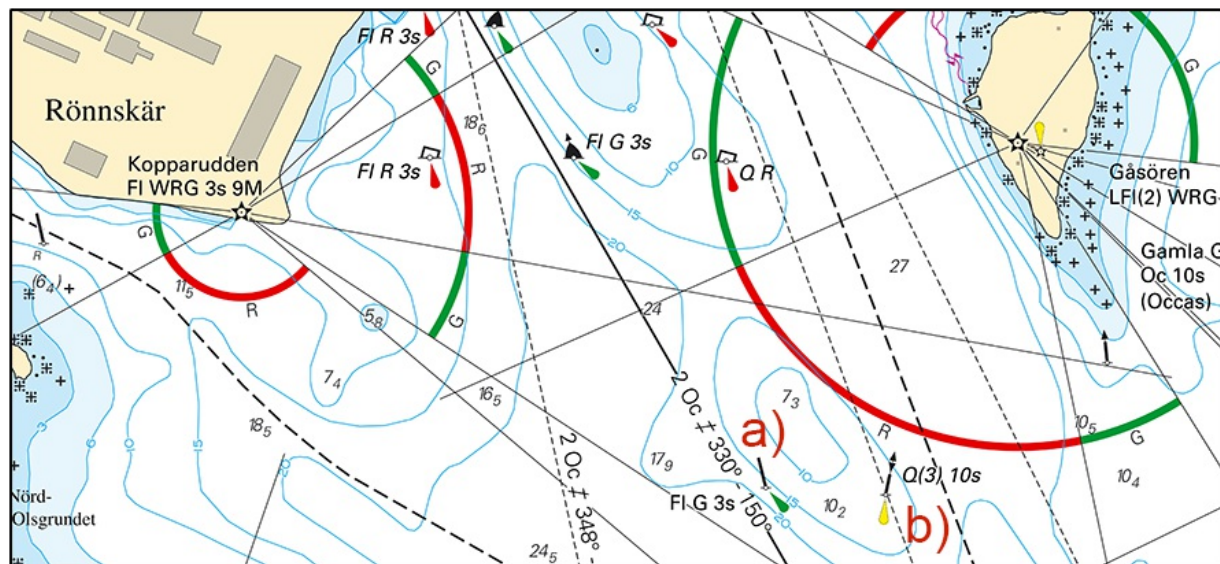

Sjöfartsverket. Publ. 21 sep 2022

*** 17103 (T)****Sjökort: 41, 4101, 414****Sverige. Bottenviken. SO om Luleå. Junkön. Skjutvarning 4 och 11 oktober 2022.**

Under angivna tider pågår skjutning på skjutfältet vid Junkön.

Riskområde är inom den skjutområdesgräns som visas i sjökortet. Området övervakas visuellt och eldförbud råder när fartyg passerar i farleden över Sandgrönfjärden.

Upplysningar under pågående skjutning: +46 70 547 35 15 eller +46 70 678 63 96.

Junköns skjutområde	65-25N	022-20E
---------------------	--------	---------

Datum	Tid
4 oktober	0830 - 1530
11 oktober	0830 - 1530

Visas ej i ENC.

Bsp Bottenviken 2018/s24, s27, s62, s63

Försvarmakten. Publ. 21 sep 2022

Bottenhavet

* 17057 (T)

Sjökort: 524

Sverige. Bottenhavet. Sundsvall. Tunadal. Utmärkning.

Notiser som utgår: [2022:917/16886\(T\)](#)

Arbeten med att uppföra en ny kaj pågår. Specialprickar har placerats i områdets ytterkant. Försiktig passage ombedes.

För mer information hänvisas till Sundsvalls Hamn tel. 060-19 35 67.

Arbetsområde innanför prickar i positioner nedan:			
Specialprick	Tunadal 001	62-24,124N	017-24,044E
Specialprick	Tunadal 002	62-24,080N	017-23,990E
Specialprick	Tunadal 003	62-23,993N	017-24,081E
Specialprick	Tunadal 004	62-23,857N	017-23,995E
Specialprick	Tunadal 005	62-23,745N	017-23,816E
Specialprick	Tunadal 006	62-23,724N	017-23,626E

Bsp Bottenhavet N 2019/s08, s49, Bsp Bottenhavet S 2019/s08, s46

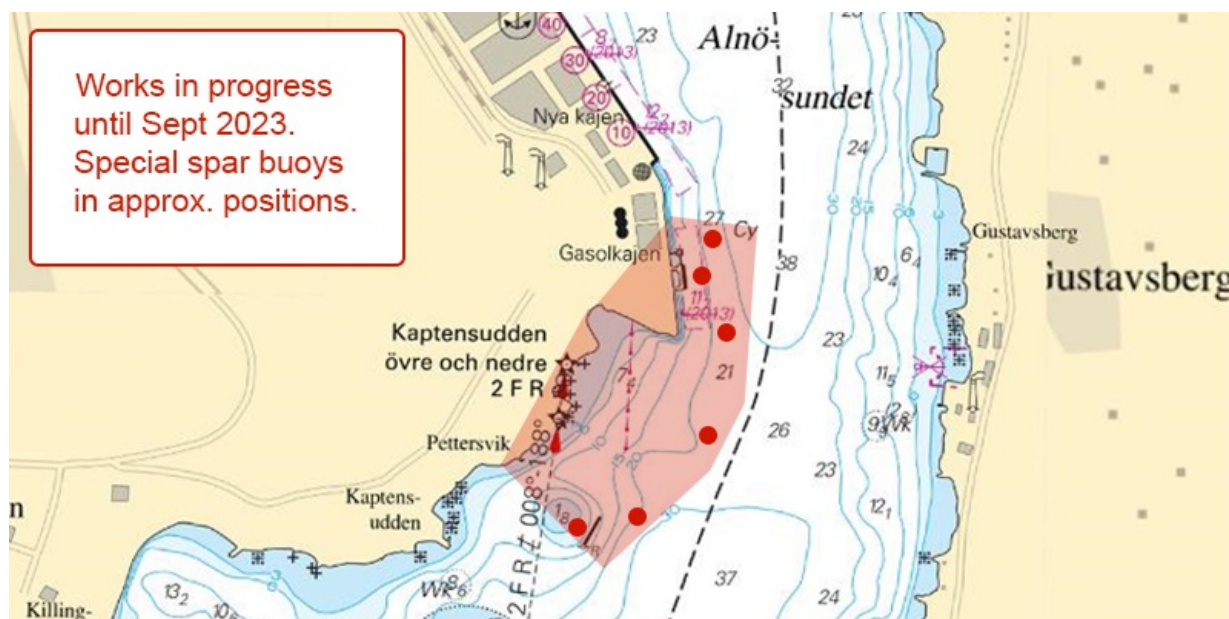

Sundsvall. Tunadal. Arbetsområde med ungefärliga positioner för tillfällig utmärkning

Transportstyrelsen. Publ. 21 sep 2022

Ålands hav och Skärgårdshavet

*** 17088 (T)**

Sjökort: 536, 61, 611, 619

Sverige. Ålands hav och Skärgårdshavet. O om Vaddö. Skarpskjutning. 20 - 22 sept 2022.

Position: Ca.	60-00N	018-57E	Vaddö Riskområde
---------------	--------	---------	------------------

Under angiven tid pågår skarpskjutning på Vaddö skjutfält. Riskområdet sträcker sig ut till nedan angivet avstånd från stranden. Begränsning i sidled framgår av det i sjökortet markerade riskområdet (R 15A).

Ytterligare upplysningar: Tel 010-823 65 82 eller VHF kanal 16, anrop Vaddö Skjutfält.

Datum	Tid	Riskavstånd
20 - 22 september	0900 - 1600	3,0 M

Visas ej i ENC.

Försvarsmakten. Publ. 16 sep 2022

Norra Östersjön

*** 17005**

Sjökort: 6211

**Sverige. Norra Östersjön. SO om Nyköping. Örstignäs. Strandstuviken. Aspafjärden.
Restriktioner.**

Inför	gräns för restriktionsområde mellan a) - c)	a)	58-43,49N	017-07,04E
		b)	58-42,54N	017-07,68E
		c)	58-42,10N	017-05,64E
Inför	symbol för fiskeförbud med text "1 Jan - 15 Jun"	d)	58-43,20N	017-06,21E
Inför	symbol för fiskeförbud med text "1 Jan - 15 Jun"	e)	58-42,44N	017-05,71E
Stryk	fartbegränsning 5 knop	f)	58-42,8N	017-06,5E
Inför	fartbegränsning 5 knop	g)	58-43,22N	017-06,91E
Inför	fartbegränsning 5 knop	h)	58-42,22N	017-05,85E
Inför	gräns för restriktionsområde med ankringsförbud mellan i) - v)	i)	58-44,36N	017-05,03E
		j)	58-44,41N	017-05,17E
		k)	58-44,24N	017-06,11E
		l)	58-43,38N	017-07,51E
		m)	58-43,06N	017-07,35E
		n)	58-42,46N	017-09,13E
		o)	58-42,13N	017-09,10E
		p)	58-42,17N	017-06,98E
		q)	58-41,74N	017-06,34E
		r)	58-41,74N	017-05,76E
		s)	58-41,51N	017-04,62E
		t)	58-41,62N	017-04,16E
		u)	58-41,61N	017-03,65E
		v)	58-41,71N	017-03,61E

Bsp Ostkusten 2021/s18, s19, s27

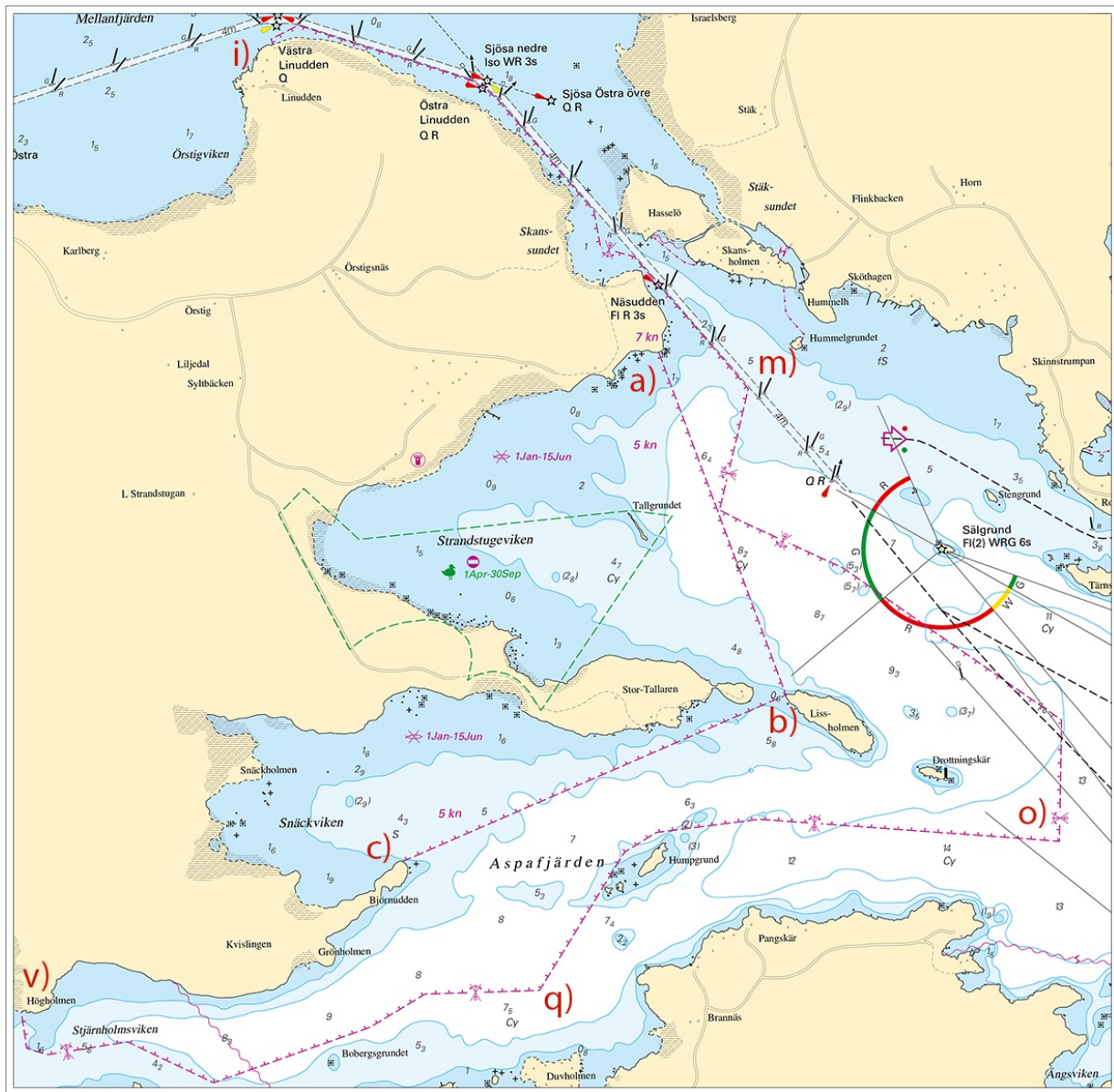

Strandstugeviken. Restriktioner

Länsstyrelsen Södermanland. Publ. 21 sep 2022

* 17039

Sjökort: 621

Sverige. Norra Östersjön. Arkösund. Lindöfjärden. Rör.

Inför	rörledning mellan a) - e)	a)	58-29,47N	016-55,49E
		b)	58-29,68N	016-55,43E
		c)	58-29,88N	016-55,41E
		d)	58-29,94N	016-55,35E
		e)	58-30,09N	016-55,21E

Bsp Ostkusten 2021/s35, s37, s62



Arkösund. Lindöfjärden

* 17097

Sjökort: 6181

Sverige. Norra Östersjön. Södertälje. Hallsfjärden. Fläsklösa. Smörasken. Undervattenssten.

Flytta	undervattenssten från a) till b) samt justera djupkurva så att stenen innesluts	a)	59-07,42N	017-41,39E
		b)	59-07,43N	017-41,42E

Bsp Mälaren - Hjälmaren 2020/s32

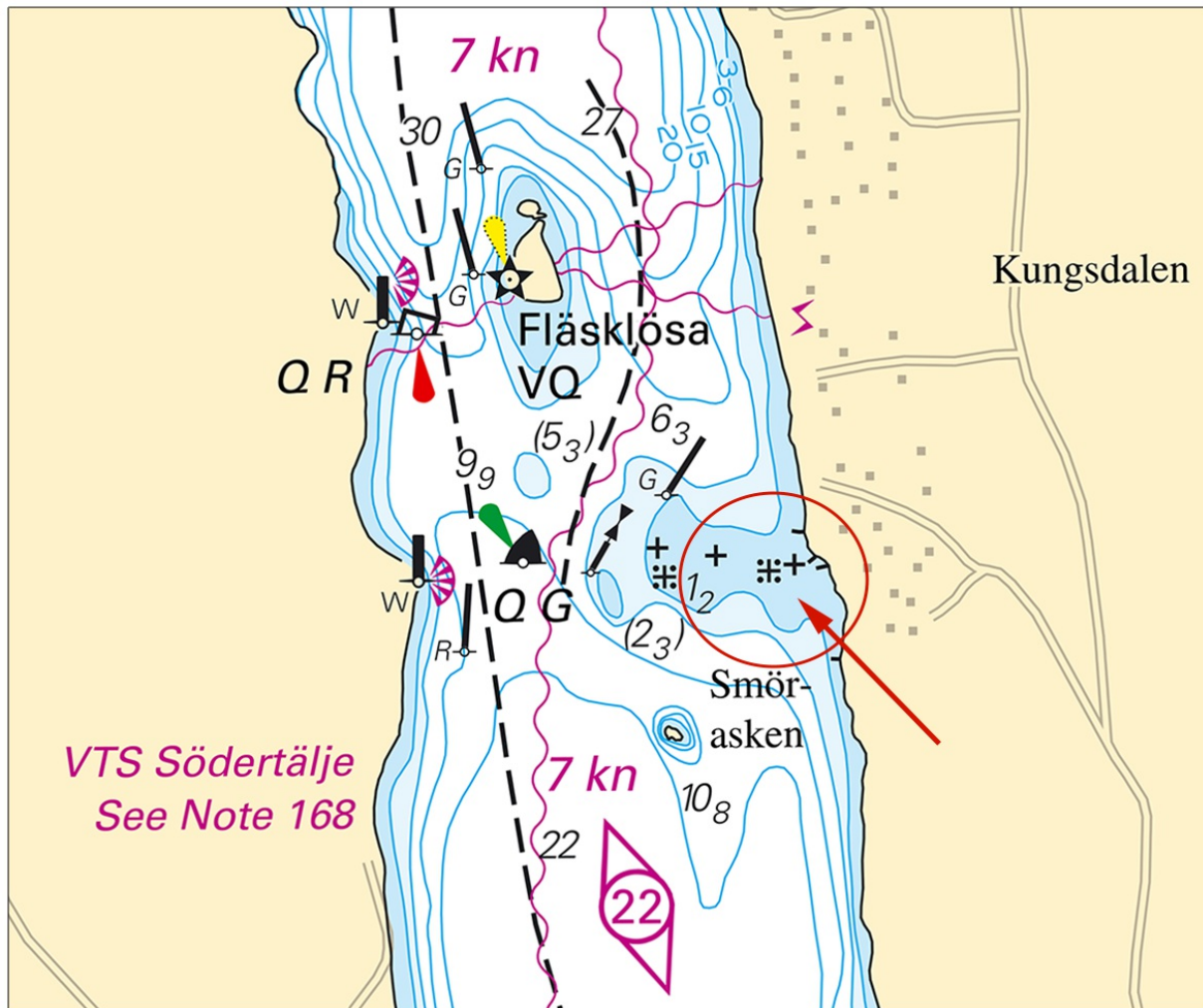

Fläsklösa. Undervattenssten

*** 17099 (T)****Sjökort: 10, 61, 616, 6162, 6163, 62****Sverige. Norra Östersjön. O om Utö. Skjutvarning. 4 - 11 oktober 2022.**

Position: Ca	58-54N	018-20E	Utö skjutområde
--------------	--------	---------	-----------------

Under angivna tider pågår skarpskjutning på Utö skjutfält varvid riskområdet O om Utö är avlyst ut till det avstånd som anges i tabellen.

Under dygnets mörka timmar sker skjutning oftast med lys- och signalammuniton.

Upplysningar under pågående skjutning lämnas på VHF kanal 16, anrop Utö skjutfält, eller tel. 08-501 570 45. Information om kommande skjutningar, tel: 010-823 18 23, Muskö Sjöcentral.

Datum	Tid	Riskavstånd från stranden
4 - 6 oktober	0900 - 1800	2,4 M
7 oktober	0900 - 2400	2,4 M
8 oktober	0000 - 0200	2,4 M
8 oktober	0900 - 1600	2,4 M
10 - 11 oktober	0900 - 2000	2,4 M

Visas ej i ENC.

BSP Stockholm S 2022/s04, s05, s13, s17, s18, s19, s34, s35, s37

Försvarmakten. Publ. 21 sep 2022

Mälaren och Södertälje kanal*** 16639 (T)****Sjökort: 111****Sverige. Mälaren och Södertälje kanal. Stallarholmen. Stallarholmsbron. Renovering av bro. Avlyst område.**

Tid: från 1 oktober 2022 - 31 mars 2023

På grund av renoveringsarbeten kommer Stallarholmsbron inte kunna öppnas under ovanstående tid.

Området under bron avlyst för all sjötrafik.

Stallarholmsbron	59-21,9N	017-12,4E
------------------	----------	-----------

Bsp Mälaren - Hjälaren 2020/s27, s57

Sjöfartsverket. Publ. 21 sep 2022

*** 17059 (T)****Sjökort: 111****Sverige. Mälaren och Södertälje kanal. Kungshatt - Fågelön. Kabelarbete.**

Tid: 3 - 12 oktober

Under ovanstående tid pågår arbeten på kablar.

Ponton och arbetsfartyg på stödben kommer befinna sig på platsen. Dykning ingår i arbetet.

Sjöfarande ombedes passera med försiktighet, reducerad fart och vara extra aktsamma när dykare är i vattnet.

Arbetsområde ca position	59-18,17N	017-54,65E
--------------------------	-----------	------------

Bsp Mälaren - Hjälmaren 2020/s49

Peab. Publ. 21 sep 2022

*** 17087 (T)****Sjökort: 113****Sverige. Mälaren och Södertälje kanal. S om Västerås. Mätutrustning utplacerad. Bojar.**

Tid: 21 september - 30 oktober.

Mätutrustning har placerats ut på botten på nedan positioner.

Utrustningen har vid ytan utmärkts med orange flytkula.

a)	59-32,916N	016-34,524E
b)	59-32,204N	016-34,636E
c)	59-31,736N	016-35,424E
d)	59-31,68N	016-36,42E
e)	59-31,835N	016-37,487E

Visas ej i ENC.

Bsp Mälaren - Hjälmaren 2020/s21

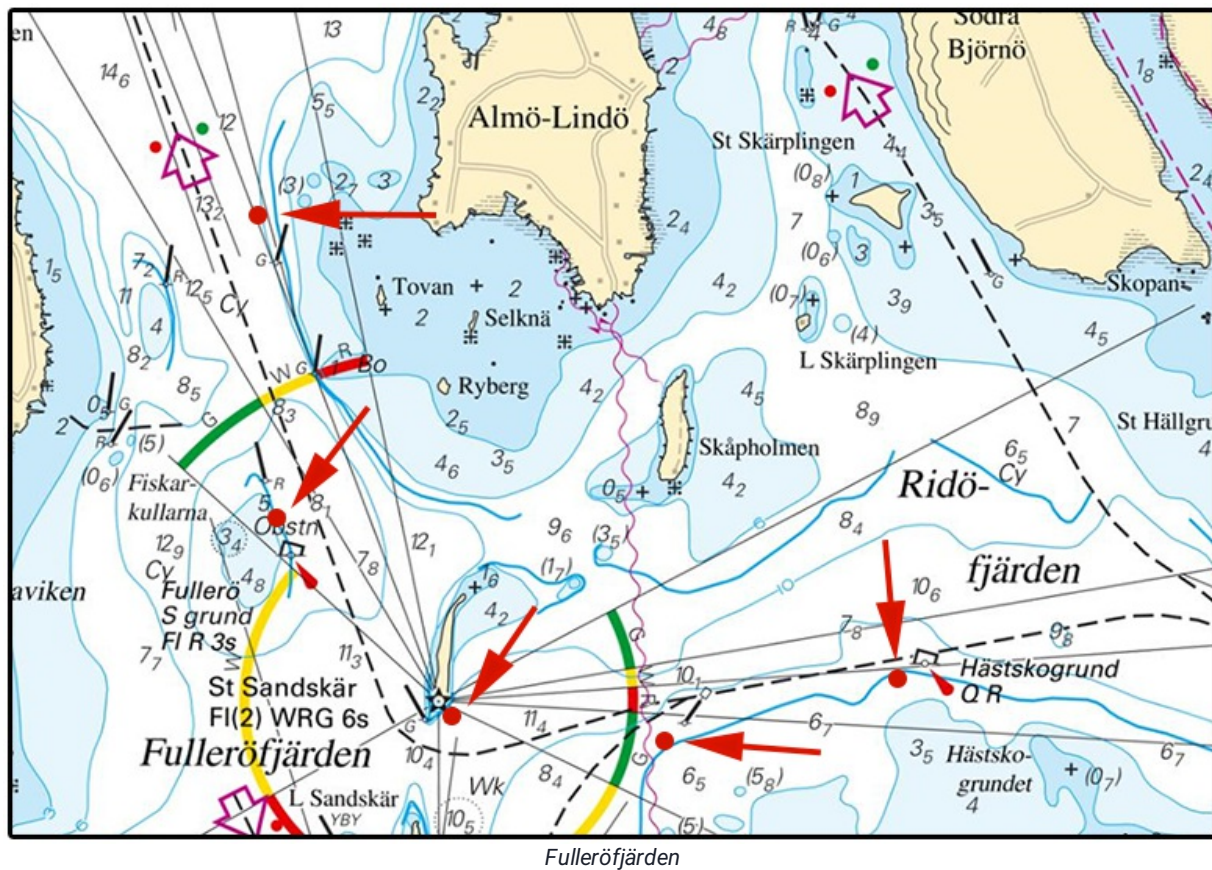

Svenska Miljöinstitutet. Publ. 19 sep 2022

*** 17089 (P)****Sjökort: 111, 6181****Sverige. Mälaren och Södertälje kanal. N om Södertälje. Brantens fyr blir sektorfyr.**

Tid: slutet på september 2022

Fyren Branten kommer att byggas om till en sektorfyr.

Branten	59-15,216N	017-35,069E
---------	------------	-------------

Bäringar (från sjön till fyren) Färg

116,4° - 126,4°	G
126,4° - 133,1°	W
133,1° - 148,0°	R
148,0° - 162,9°	G
162,9° - 167,0°	W
167,0° - 177,0°	R
177,0° - 324,8°	Dk
324,8° - 334,8°	G
334,8° - 336,4°	W
336,4° - 346,1°	R
346,1° - 116,4°	Dk

Bsp Mälaren - Hjälmarén 2020/s29

Sjöfartsverket. Publ. 21 sep 2022

Mellersta Östersjön

* 17023

Sjökort: 623

Sverige. Mellersta Östersjön. S om Västervik. SV om Nävelsö. Måsö. Undervattensstenar.

Inför	undervattenssten	a)	57-39,94N	016-39,35E
Inför	undervattenssten	b)	57-39,91N	016-39,38E
Ändra	0-3 m djupkurva så att den omsluter positionerna a) och b) enligt sjökortsbild			

Bsp Kalmarsund 2019/s08, Bsp Ostkusten 2021/s52

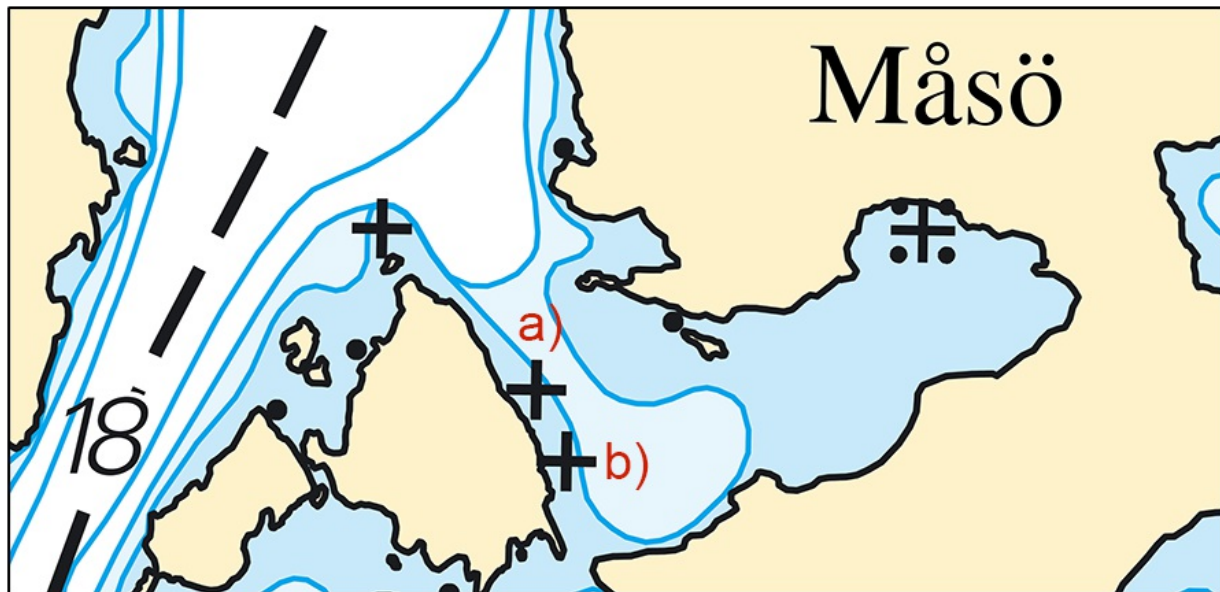

Undervattensstenar vid Måsö

Sjöfartsverket. Publ. 21 sep 2022

Södra Östersjön

* 17003 (P)

Sjökort: 74, 83, 839

Danmark. Sverige. Södra Östersjön. Bornholmsgattet. Bornholm. Hasle - Borrby. Kabellägningsarbeten.

Tid: 21 september - 13 oktober 2022 (prelimärt schema - kan komma att justeras)

Förläggning samt efterföljande nedspolning av fiberkabel utförs mellan Bornholm och Sverige.

Arbetet utförs av 'C/S Pejjel/SMWY' jämte mindre arbetsbåtar nära landfästena. All enheter är utrustade med AIS.

Operationen inleds från den svenska sidan med en 'route clearance / pre-grapnel run' varefter själva förläggningen utgår från dansk sida.

0.5 M passageavstånd anmodas.

Sträckning för kabelförlägningsarbete a) - e)	a)	55-10,500N	014-42,120E	landfäste S om Hasle, Bornholm
	b)	55-17,488N	014-28,377E	
	c)	55-18,457N	014-27,171E	gräns Danmark/Sverige
	d)	55-23,400N	014-21,000E	
	e)	55-26,012N	014-14,629E	landfäste Borrby strand

Bsp Hanöbukten 2022/s07

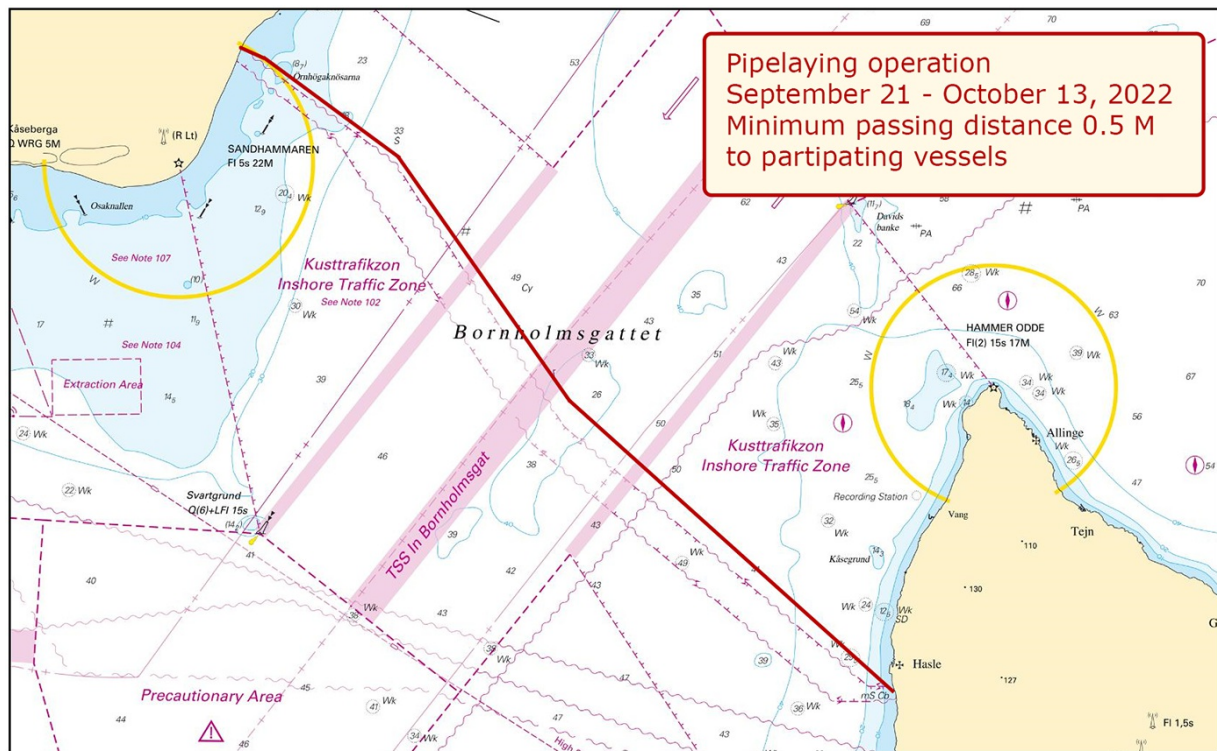

Baltic Offshore Kalmar AB. Publ. 19 sep 2022

Öresund

* 17083 (T)

Sjökort: 922

Sverige. Öresund. Höganäs. Muddring.

Tid: Till slutet av december 2022.

Under angiven tid utförs muddringsarbeten i Höganäs hamn.

Vid anlöp kontaktas mudderverk på VHF kanal 10.

För mer information kontakta Höganäs Hamn tel: 042 33 80 83.

Arbetsområde ca position	56-11,85N	012-32,62E	Se kartbild
--------------------------	-----------	------------	-------------

Bsp Sydkusten 2020/s50, Bsp Västkusten S 2021/s66

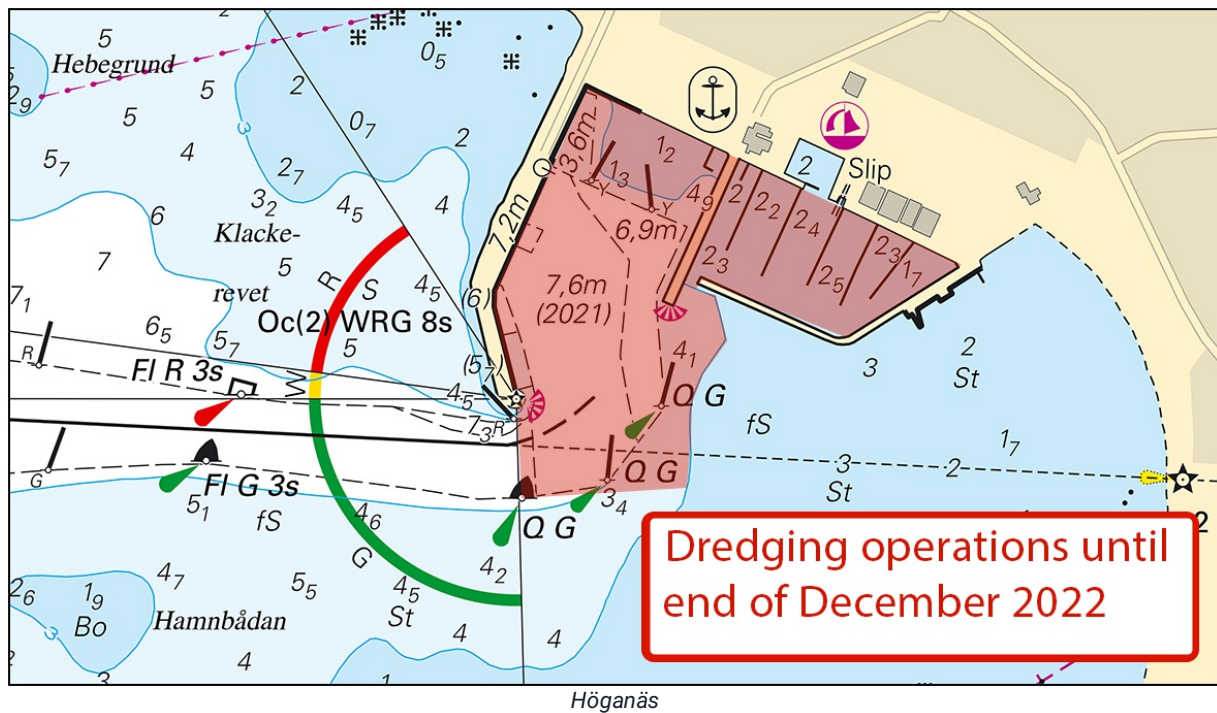

Höganäs AB. Publ. 21 sep 2022

Kattegatt

* 16991

Sjökort: 1352, 9312

Sverige. Kattegatt. Göteborg. Hisingsbron. Ny note 135.

Ändra	text till "See note 135 and 138"		1)	57-42,05N	011-55,44E
Inför	text "See note 135"		2)	57-43,00N	011-57,90E
Ersätt	text "See note 138" med text "See note 135"		3)	57-43,211N	011-59,045E
Inför	text "See note 138"		4)	57-44,727N	012-00,060E
Inför	Note 135	Se bild nedan			

Bsp Västkusten S 2021/s58, s59, s69, Trollhätte kanal - Dalslands kanal 2020/s06, s07, s41

Note 135

HISINGSBRON

Request for the bridge to be opened on
VHF channel 9, call **HISINGSBRON**.

Northbound: Call at reporting point **A** and **B**.

Southbound: Call at reporting point **C**.

Bridge signals:

FR	Bridge cannot be opened.
Iso R 4s	Bridge shall not be passed.
Iso W 4s	Requesting vessel is observed.
FW	Bridge about to be opened.
Iso G 4s	Bridge open, proceed.
Iso G 4s + Iso R 4s	Pass without bridge-opening.

HISINGSBRON

Anmälan för broöppning sker på **VHF kanal 9**,
anrop **HISINGSBRON**.

Nordgående: Anropa vid rapporteringspunkt **A** och **B**.

Sydgående: Anropa vid rapporteringspunkt **C**.

Brosignaler:

FR	Bron kan ej öppnas.
Iso R 4s	Bron är stängd eller oklar.
Iso W 4s	Fartyget är observerat, signal uppfattad.
FW	Bron under klargöring, avvakta.
Iso G 4s	Bron öppen, passera.
Iso G 4s + Iso R 4s	Passage utan broöppning.

Note 135

*** 17018****Sjökort: 925****Sverige. Kattegatt. Kungsbackafjorden. Steglaudde. Undervattensstenar.**

Inför	undervattenssten	samt justera 0-3 m djupkurva så att position a) innesluts enligt sjökortsbild	a)	57-22,384N	012-01,534E
Inför	undervattenssten		b)	57-22,376N	012-01,490E

Bsp Västkusten S 2021/s21

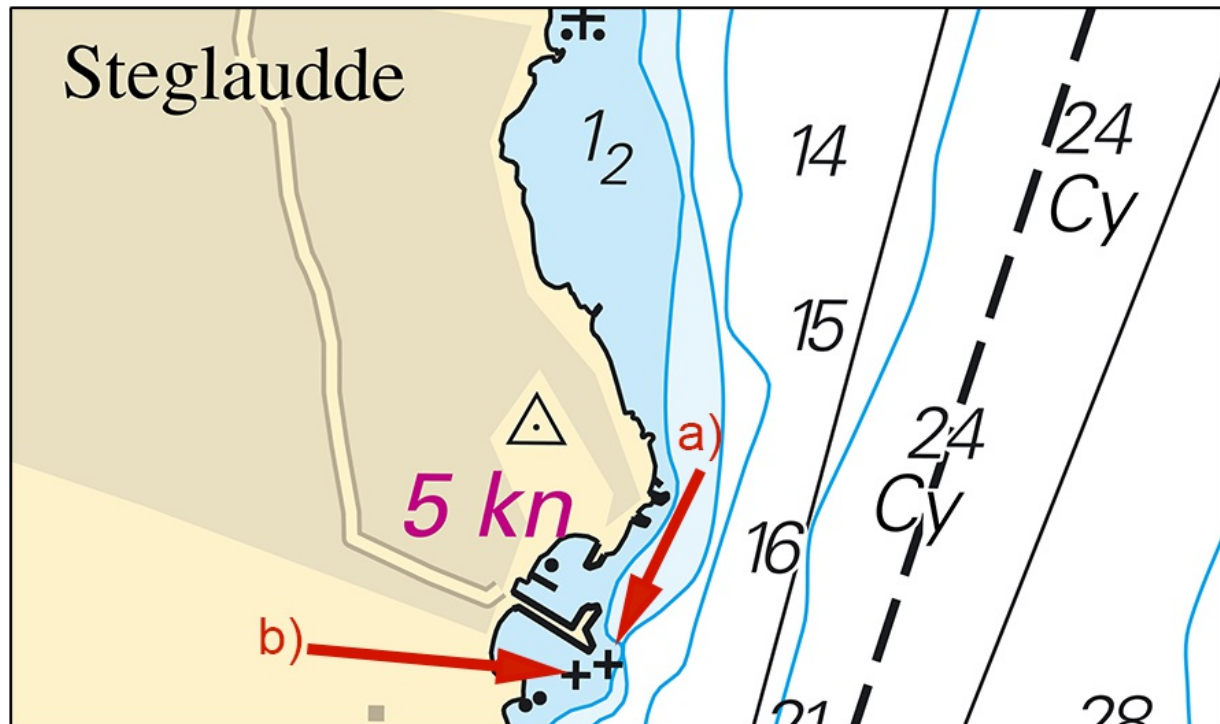

Kungsbackafjorden. Undervattensstenar vid Steglaudde

Sjöfartsverket. Publ. 21 sep 2022

*** 17037****Sjökort: 92, 93****Sverige. Kattegatt. SV om Hätteberget. Vrak.**

Inför	vrak ej farligt för ytnavigering	57-49,84N	011-22,89E
-------	----------------------------------	-----------	------------

Bsp Västkusten S 2021/s03, s05

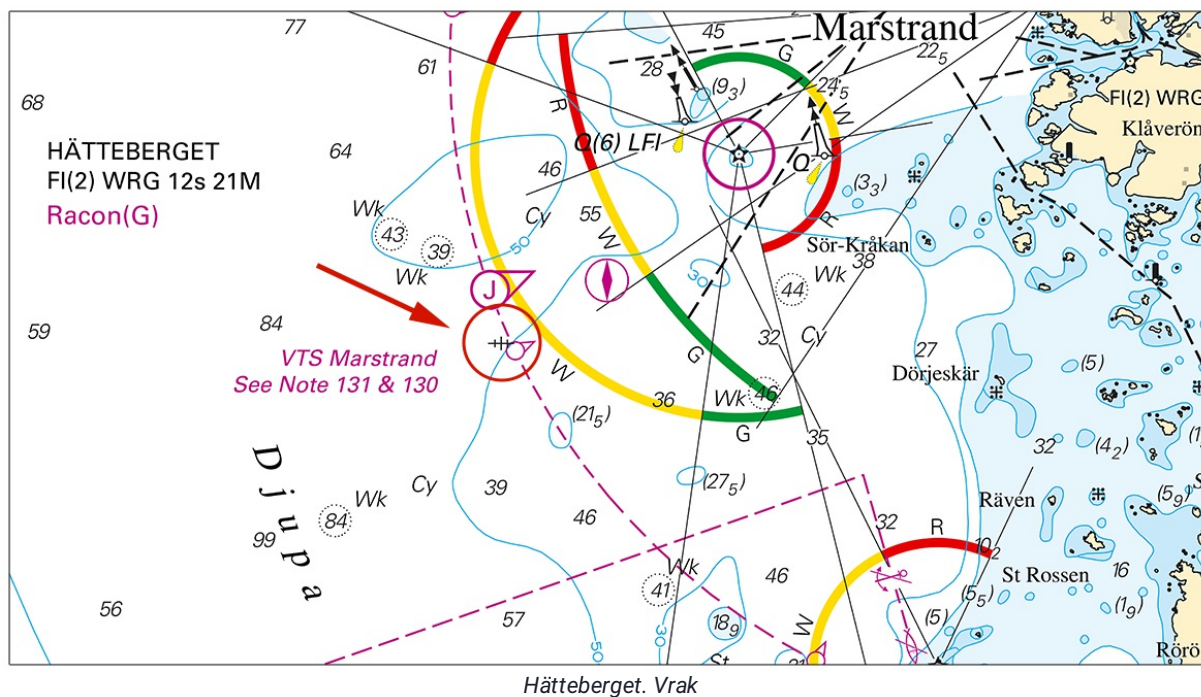

Sjöfartsverket. Publ. 21 sep 2022

*** 17091 (T)****Sjökort: 92, 923, 924****Sverige. Kattegatt. V om Halmstad. Ringenäs. Skjutvarning. 26 - 28 september 2022.**

Under angiven tid pågår skarpskjutning på Ringenäs skjutfält. Riskområdet sträcker sig ut till nedan angivet avstånd från stranden. Begränsning i sidled framgår av det i sjökortet markerade riskområdet (R41A). En skjutvarningsfyr, VQ W är tänd när skjutning pågår.

Ytterligare upplysningar: tel 035-266 39 55, 035-536 77.

Datum	Tid	Riskavstånd
26 september	1000 - 1600	1,7 M
27 september	0900 - 1600	1,7 M
28 september	0930 - 1530	1,7 M

Position: Ca.	56-40,8N	012-38,6E	Restriktionsområde R41 A RINGENÄS
---------------	----------	-----------	-----------------------------------

Visas ej i ENC.

Bsp Västkusten S 2021/s28, s29, s30

Försvarsmakten. Publ. 21 sep 2022

Vänern och Trollhätte kanal

* 17016

Sjökort: 132

Sverige. Vänern och Trollhätte kanal. Vänern. SV om Kristinehamn. V om Hjälmarsfjärden. Svartskär. Bratthösen. Undervattensstenar.

Inför	undervattenssten	a)	59-17,44N	013-56,44E
Inför	undervattenssten	b)	59-17,48N	013-56,48E
Ändra	0-3 meters djupkurva så att positionen c) omsluts enligt sjökortsbild	c)	59-17,46N	013-56,53E

Bsp Vänern 2022/s14

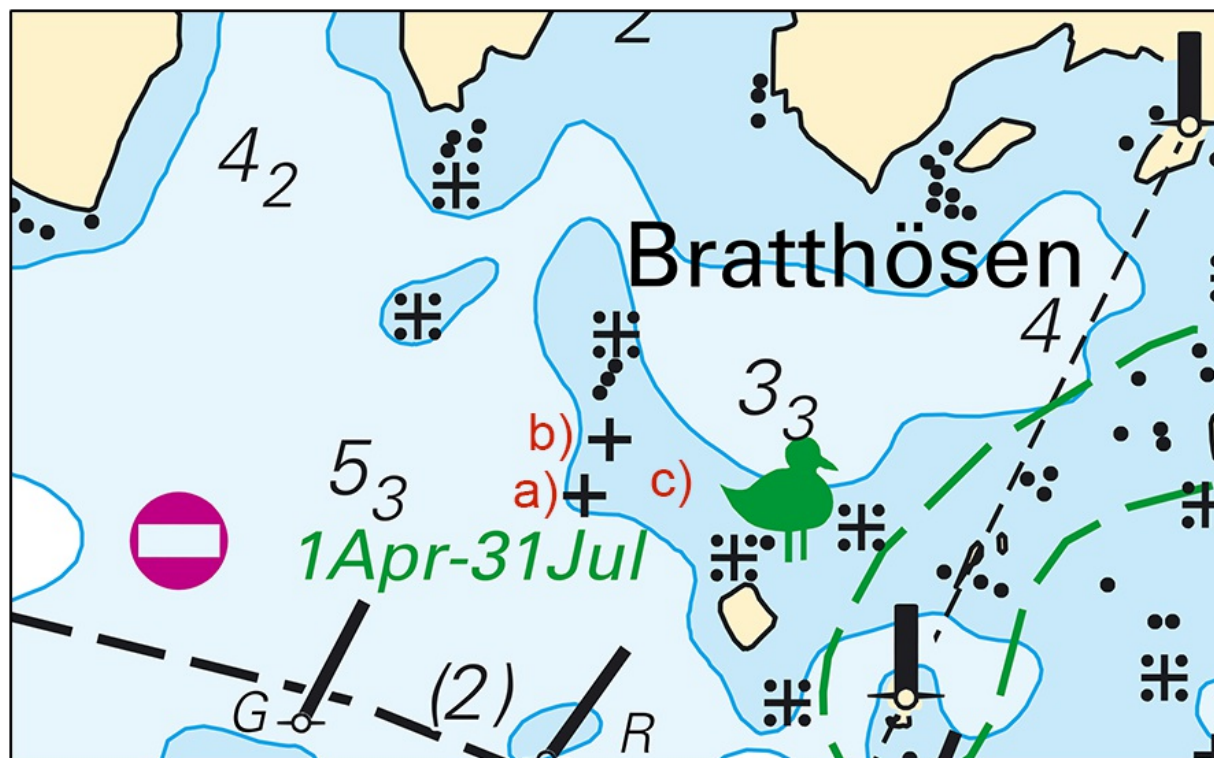

Undervattensstenar och utökad 0-3 m djupkurva, Bratthösen

Sjöfartsverket. Publ. 21 sep 2022

* 17063 (T)

Sjökort: 135

Sverige. Vänern och Trollhätte kanal. Lidköping. Småbåtshamnen. Hamninlopp stängt.

Tid: 3 oktober 2022 - 15 april 2023.

Hamninloppet till småbåtshamnen med gästhamn kommer vara stängt under ovanstående tid då ett nytt hamninlopp är under byggnation.

Lidköpings småbåtshamn	58-30,86N	013-09,34E
------------------------	-----------	------------

Bsp Vänern 2022/s33, s49

Lidköpings kommun. Publ. 21 sep 2022

*** 17078****Sjökort: 132**

**Sverige. Väner och Trollhätte kanal. Väner. SV om Kristinehamn. V om Vålön.
Undervattensstenar.**

Inför	undervattenssten		a)	59-16,02N	013-59,76E
Inför	undervattenssten	samt ändra 0-3 m djupkurva så att positionen b) innesluts enligt sjökortsbild	b)	59-15,97N	013-59,78E

Bsp Väner 2022/s14, s15

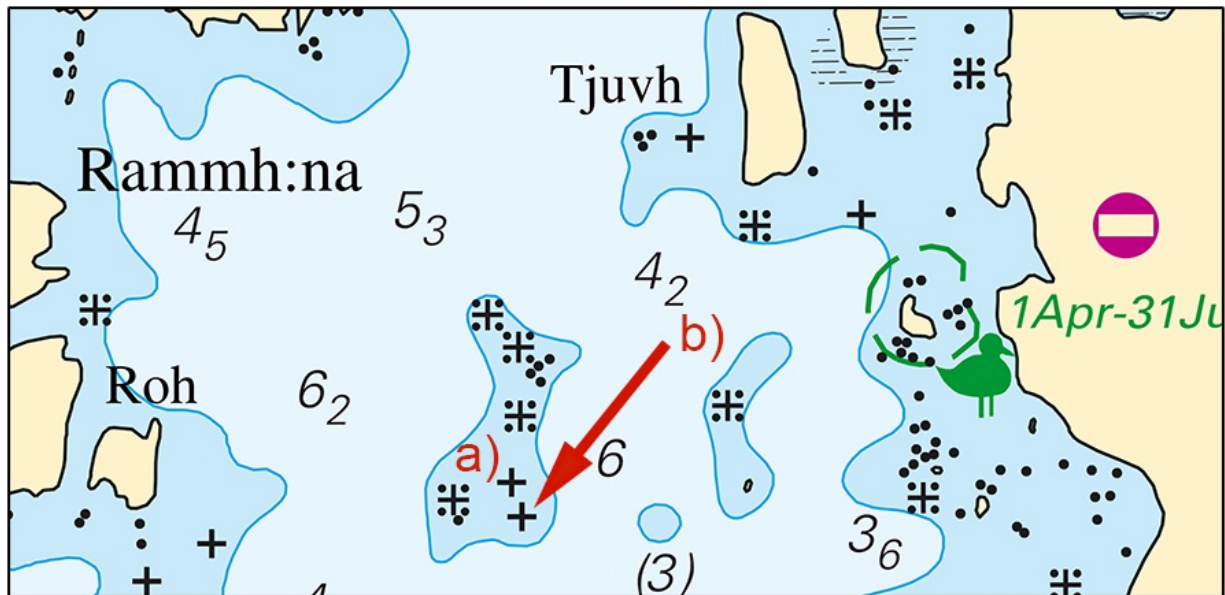

Undervattensstenar V om Vålön, Väner

Sjöfartsverket. Publ. 21 sep 2022

Övriga inlandsfarvatten

*** 17100**

Sverige. Övriga inlandsfarvatten. Göta kanal. Utmärkning.

Inför	babordsprick	58-29,77N	016-11,17E
--------------	--------------	-----------	------------

Bsp Göta Kanal 2022/s04

Transportstyrelsen. Publ. 21 sep 2022